

## Vorstand

**Prof. Dr. Werner Schneider**  
Direktor

**Prof. Dr. Helena Bilandzic**  
Vorstandsmitglied

**Prof. Dr. Robert Nuscheler**  
Vorstandsmitglied

**Dr. Julia von Hayek**  
Wissenschaftliche Geschäftsführung

## Beirat

**Dr. Werner Bartens**  
Leitender Redakteur der Süddeutschen Zeitung,  
Arzt und Bestsellerautor

**Dr. Rainer Hess**  
Rechtsanwalt, ehem. Vorsitzender des Gemeinsamen  
Bundesausschusses (G-BA)

**Prof. Dr. Joachim-Felix Leonhard**  
Staatssekretär a.D., Mitglied im Vorstand der Initiative  
Gesundheitswirtschaft Rhein-Main e.V.

**Prof. Dr. Elke Lütjen-Drecoll**  
Ehem. Inhaberin des Lehrstuhls für Anatomie II der  
Universität Erlangen-Nürnberg

**Dr. Dominik Schnichels**  
Leiter des Referats „Medizinische Produkte: Qualität,  
Sicherheit, Innovation“ in der Generaldirektion  
SANTE (Gesundheit) der Europäischen Kommission

**Dr. Birgit Weihrauch**  
Ärztin / Sozialmedizin, Staatsrätin a.D.  
ehem. Vorstandsvorsitzende Deutscher Hospiz- und  
PalliativVerband e.V.

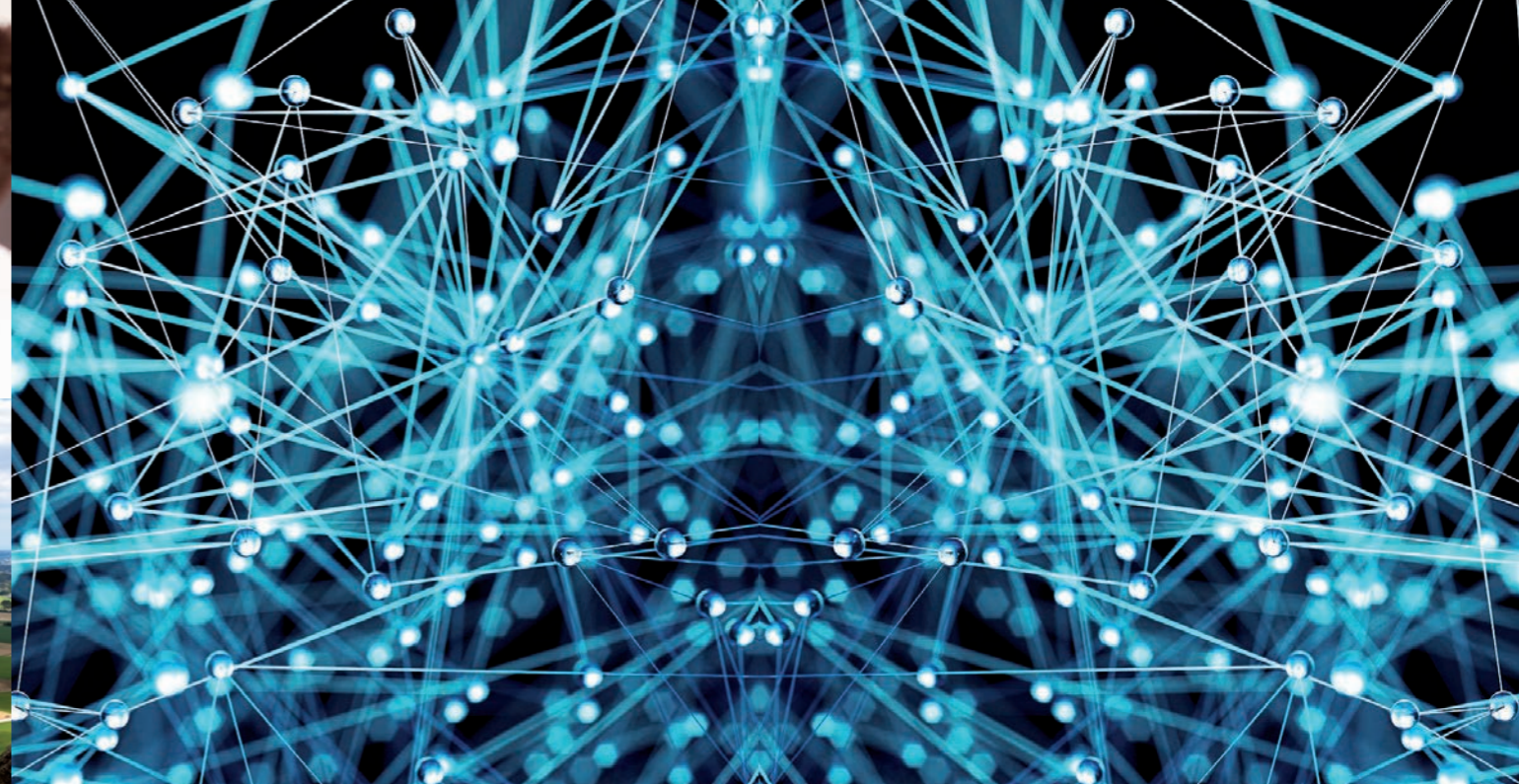

## Kontakt

### Zentrum für Interdisziplinäre Gesundheitsforschung (ZIG)

Anfahrt:  
Büro-Center Messe (BCM), 10. Stock I Raum 1002  
Alter Postweg 101  
86159 Augsburg

Postanschrift:  
Universität Augsburg  
Zentrum für Interdisziplinäre Gesundheitsforschung (ZIG)  
86135 Augsburg

T +49 821 598 5490  
F +49 821 598 14 5490  
E-Mail: [zig@praesidium.uni-augsburg.de](mailto:zig@praesidium.uni-augsburg.de)  
[www.zig.uni-augsburg.de](http://www.zig.uni-augsburg.de)

## Zentrum für Interdisziplinäre Gesundheitsforschung

[www.weidmann-weinold.de](http://www.weidmann-weinold.de)



